

immagini
dell'area metropolitana
di napoli

fotografie di paolo de stefano

I render di progetto pubblicati alle pp. 77-116 sono stati realizzati nell'ambito dei seguenti interventi:

Afragola. Stazione dell'Alta Velocità
Zaha Hadid Architects:
capiprogetto, Filippo Innocenti,
Paola Cattarin

Napoli. Città del Libro
Corvino + Multari

Napoli. Palaponticelli
Corvino + Multari

Napoli. Ospedale del Mare
Coordinatore e responsabile del progetto:
arch. Francesco Marzullo
Progetto architettonico generale:
arch. Pasquale Manduca

Napoli. Porto di Vigliena
prof. ing. Michele Di Natale,
ing. Gianluca Salvia,
prof. arch. Uberto Siola

Napoli. Insediamenti universitari nell'area ex Cirio
Ishimoto E.U., Ishimoto A.E.,
Corbellini

Napoli. Area ex Snia Viscosa
arch. Francesco Scardaccione

Napoli. Completamento del Centro Direzionale
Progetto del planovolumetrico:
prof. arch. Francesco Cellini,
prof. arch. Stefano Cordeschi
Edifici per residenze:
Studio associato Vulcanica

Napoli. Aree della Kuwait Petroleum Italia
Il PUA delle aree della Kuwait Petroleum Italia nell'ambito 13 della variante generale al PRG di Napoli è stato redatto da Ricerche per Roma spa con il coordinamento scientifico e progettuale del prof. arch. Carlo Gasparrini

Napoli. Piazza della Socialità a Scampia
Coordinamento generale della progettazione
prof. arch. Francesco Bruno

Napoli. Facoltà di Scienze Biotecnologiche
PSE srl Progetti di Sviluppo Engineering
Coordinamento ing. Claudio Rossi,
arch. Giuseppe Squillante

Napoli. Area ex Birra Peroni
Studio DA - FGP studio - APG
studio coordinato dalla Srl Cualbu

Napoli. Insediamento integrato per residenze universitarie a Monte Sant'Angelo
prof. arch. Carlo Gasparrini,
arch. Valeria Sassanelli

Napoli. Parco urbano a Bagnoli
Progetto definitivo del primo lotto
Studio Cellini

Napoli. Porta del Parco a Bagnoli
Progetto definitivo Mwh

Napoli. Turtle point a Bagnoli
Progetto definitivo
ing. Fabio Mastellone
di Castelvetere

Napoli. Parco dello Sport a Bagnoli
Progetto definitivo
Pica Ciamarra International

Napoli. Waterfront
Capogruppo progettazione
Michel Euvé

Castellammare di Stabia. Porto turistico Marina di Stabia
Progetto opere a terra:
arch. Massimiliano Fuksas
Progetto opere a mare:
Studio Associati Conti

Ercolano. Area ex officine Fiore
Progettazione: Tecnosistem spa
Direzione artistica:
arch. Silvio D'Ascia

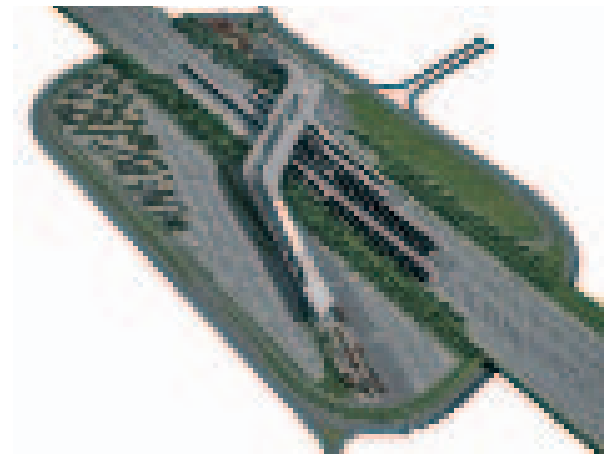

Afragola. Il cantiere della stazione dell'Alta Velocità

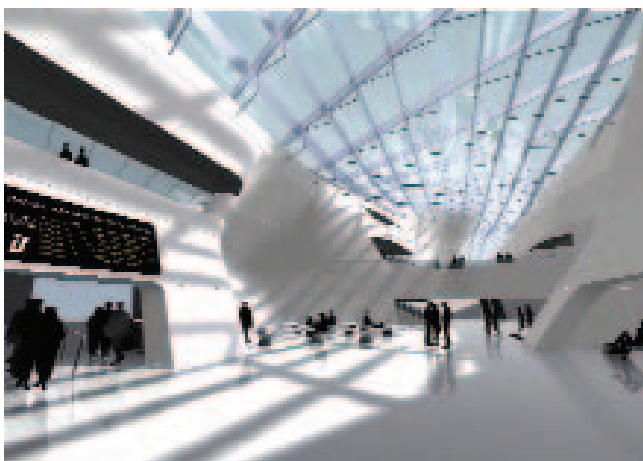

Afragola, il cantiere della stazione dell'Alta Velocità

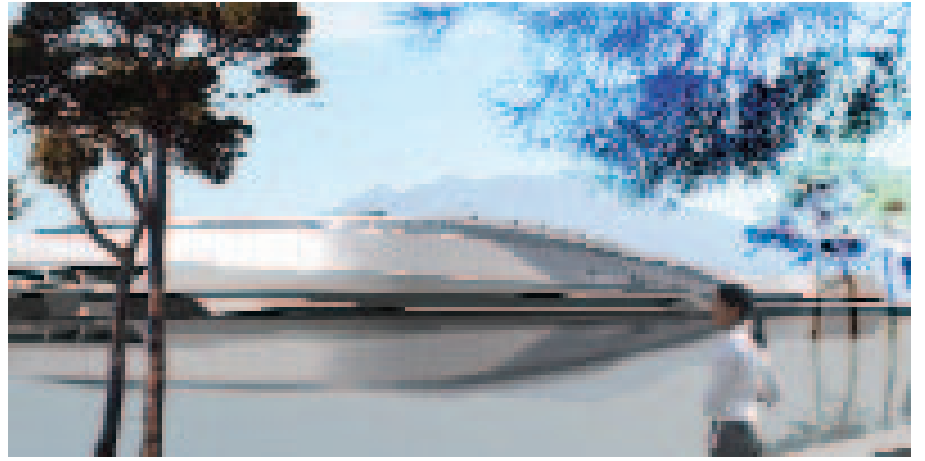



La linea dell'Alta Velocità
a nord del Vesuvio

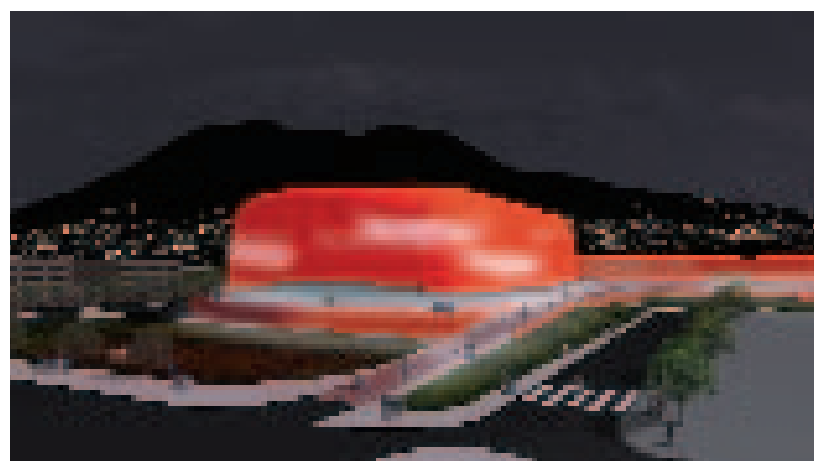

Napoli. Le aree degli interventi della Città del Libro e del Palaponticelli



Napoli, la realizzazione dell'Ospedale del Mare

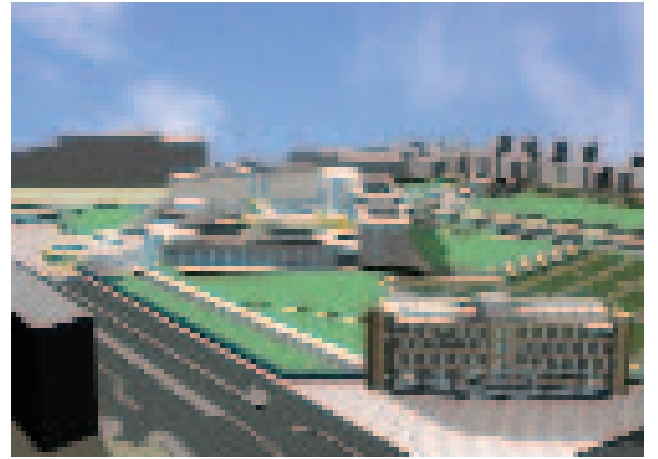

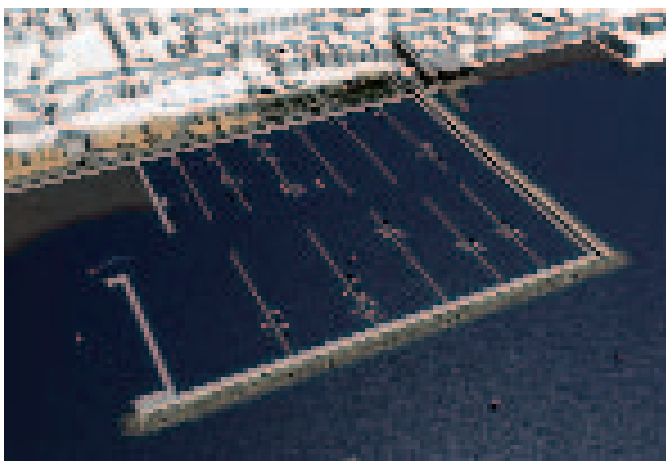

Napoli. L'area del nuovo porto turistico di Vigliena e i lavori di trasformazione della Centrale ENEL



Napoli, l'area dell'ex stabilimento Cirio a San Giovanni, per l'insediamento delle nuove facoltà di Giurisprudenza e Ingegneria



Napoli. Area dell'ex stabilimento
Snia-Viscosa in via
di trasformazione
per destinazioni terziarie

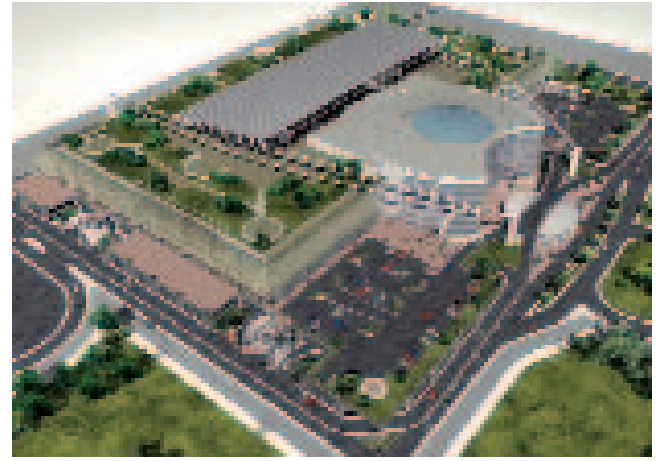

Napoli. Sito per la realizzazione del centro polifunzionale Aedes nell'area ex Feltrinelli



Napoli. Intervento di recupero per uso residenziale, terziario e artigianale in via Brin



Napoli, completamento
del Centro Direzionale



Napoli, l'area dell'insediamento petrolchimico Q8 in fase di bonifica e riqualificazione secondo le indicazioni del PRG, ambito 13. In primo piano lo stabilimento ex Icmi, futura sede di un polo produttivo

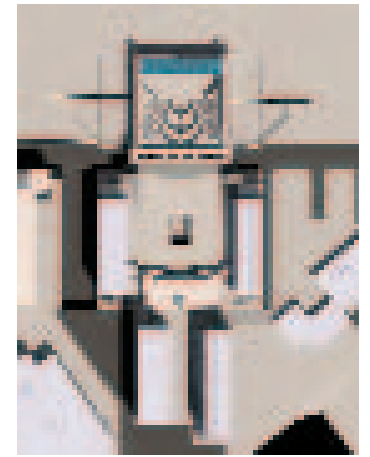

Napoli. Area per la realizzazione della piazza della Socialità a Scampia

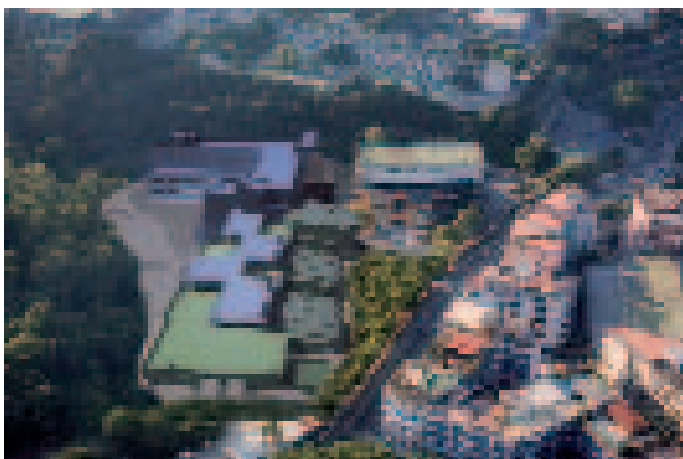

Napoli. Realizzazione della facoltà di Scienze Biotechnologiche nel comparto universitario di Cappella dei Cangiani



Napoli. Aree lungo via Leonardo Bianchi interessate al piano di recupero per la cittadella degli Enti Paritetici.
In basso, la palazzina Cosenza dopo l'intervento

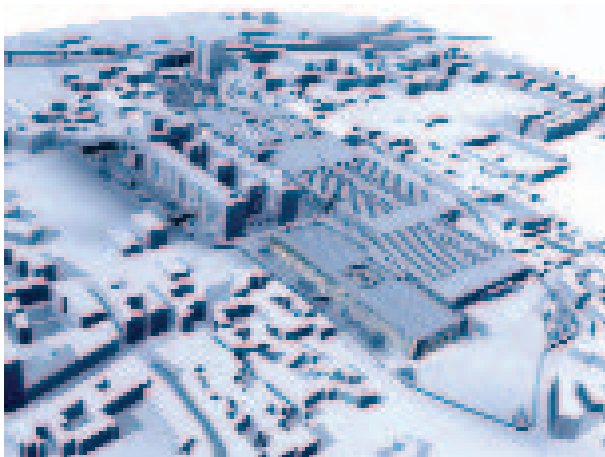

Napoli. Stabilimento ex Peroni a Miano, oggetto di un programma di riconversione e recupero



Napoli. Il complesso universitario di Monte Sant'Angelo, con a lato l'area per la realizzazione di un insediamento integrato per residenze universitarie



La nuova sistemazione di Piazzale Tecchio a completamento della Stazione della Linea 6

Area per l'ampliamento dell'Istituto Motori del CNR in via Marconi



Napoli, Mostra d'Oltremare



Napoli, Mostra d'Oltremare,
l'Arena Flegrea e, in basso, l'area
degli impianti sportivi dopo
il recente restauro



Napoli. Mostra d'Oltremare,
fontana dell'esedra



Napoli. Aree del Piano
Urbanistico Attuativo di Bagnoli



Napoli. Il cantiere della
«Porta del Parco» a Bagnoli



Napoli. Bagnoli, realizzazione dell'Acquario tematico delle tartarughe marine

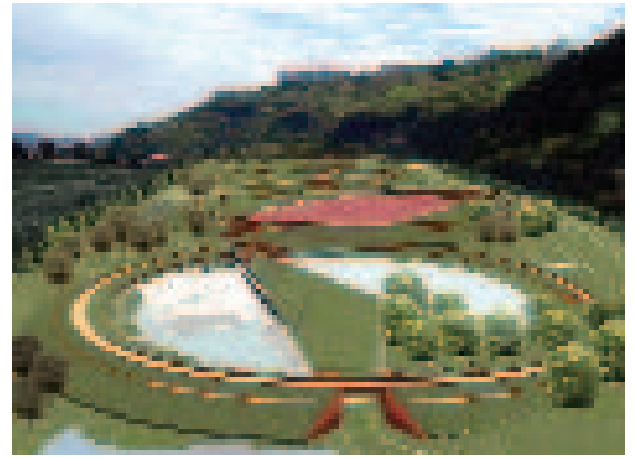

Napoli. Bagnoli, l'area interessata dai lavori per la realizzazione del Parco dello Sport



Napoli. Stazione della
Metropolitana di Piazza
Municipio con le aree dei
ritrovamenti archeologici

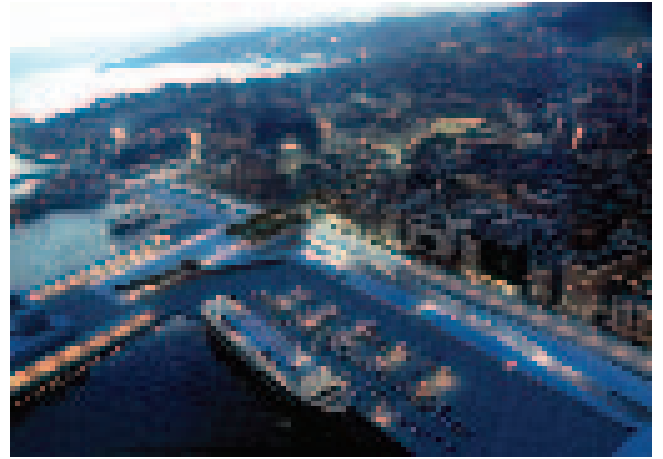

Napoli. Il waterfront monumentale interessato da un progetto di riqualificazione



Pozzuoli. Il recupero del Rione Terra



Pozzuoli. Il recupero del Rione Terra. In basso, il cantiere di restauro del Duomo



Pozzuoli. Lavori per il prolungamento del molo Caligoliano



Nola. Il complesso Vulcano Buono e CIS-Interporto. Sullo sfondo l'ASI di Nola-Marigliano



Nola. L'interporto e l'ASI
di Nola-Marigliano



Nola. Il cantiere del centro servizi
Vulcano Buono



Veduta della costa vesuviana
con il nuovo porto turistico
Marina di Stabia



Castellammare di Stabia.
Il nuovo porto turistico
Marina di Stabia



Ercolano. L'area delle ex officine Fiore, destinata alla realizzazione della nuova sede della facoltà di Agraria



Ercolano. Il restauro del parco della Favorita e la fermata del Metrò del Mare



L'area interessata dal progetto
della nuova Ferrovia del Vesuvio